

**Město Lysá nad Labem**  
**Městský úřad Lysá nad Labem**

Č.j. MULNL-SM/15934/2023/Ros  
Lysá nad Labem, 1. března 2023

Město Lysá nad Labem zveřejňuje podle § 39 odst. 1 zákona č. 128/2000 Sb., o obcích (obecní zřízení), ve znění pozdějších předpisů, **záměr:**

**na pronájem** smuteční obřadní síně o celkové výměře 434 m<sup>2</sup>, v nemovitosti na adrese Resslerova 1678, Lysá nad Labem, která se nachází na pozemku parc. č. st. 2280, zapsaném v katastru nemovitostí u Katastrálního úřadu pro Středočeský kraj, Katastrální pracoviště Nymburk na listu vlastnictví č. 3183 pro obec a k. ú. Lysá nad Labem, za těchto podmínek:

- minimální výše měsíčního nájemného činí 32 000 Kč
- náklady spojené se spotřebou el. energie, s dodávkou vody a tepla hradí nájemce (nejsou započítány do nájemného)
- nájemce zajistí nezbytnou údržbu a úklid
- nájemce umožní provozovateli jiné pohřební služby podnájem prostor za účelem konání jednoho smutečního obřadu (pohřbu) za maximální úhradu 7 000 Kč + DPH v zákonné výši

Součástí nebytového prostoru jsou ostatní plochy o celkové výměře 3 792 m<sup>2</sup>, na pozemcích č. parcelní 2653/2, 2653/12, 2654/10, 2654/11 a 2654/12, zapsaných v katastru nemovitostí u Katastrálního úřadu pro Středočeský kraj, Katastrální pracoviště Nymburk na listu vlastnictví č. 3183 pro obec a k. ú. Lysá nad Labem. Nájemce zajistí nezbytnou údržbu.

K tomuto záměru se lze vyjádřit nebo podat jiné nabídky písemně, které musí být doručeny na adresu Město Lysá nad Labem, Odboru správy majetku do 8:00 hodin, 16. března 2023.

Tento záměr byl schválen Radou města Lysá nad Labem na její schůzi dne 27. 2. 2023, usnesením č. 96.

Bližší informace podá odbor správy majetku MěÚ Lysá nad Labem, telefon 325 510 246 – Petra Rösslová (referentka OSM).

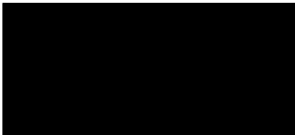
  
Mgr. Karel Marek  
starosta města Lysá nad Labem



Vyvěšeno na úřední desce dne: 1. března 2023

Sejmuto z úřední desky dne: 16. března 2023

Resslova ulice



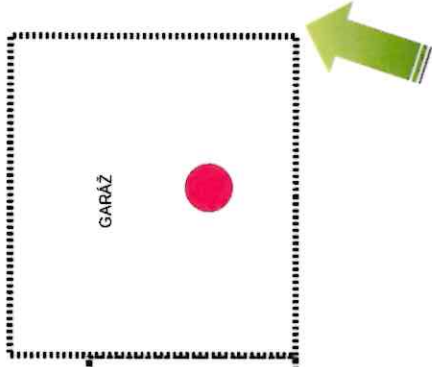

HLAVNÍ VSTUP  
DO AREÁLU



GARÁŽ

SKLAD

VRATA NA DVŮR

-  Smuteční síň (434 m<sup>2</sup>)
-  Prodejna květin (73,3 m<sup>2</sup>)
-  Technické služby města  
Lysá n.L.

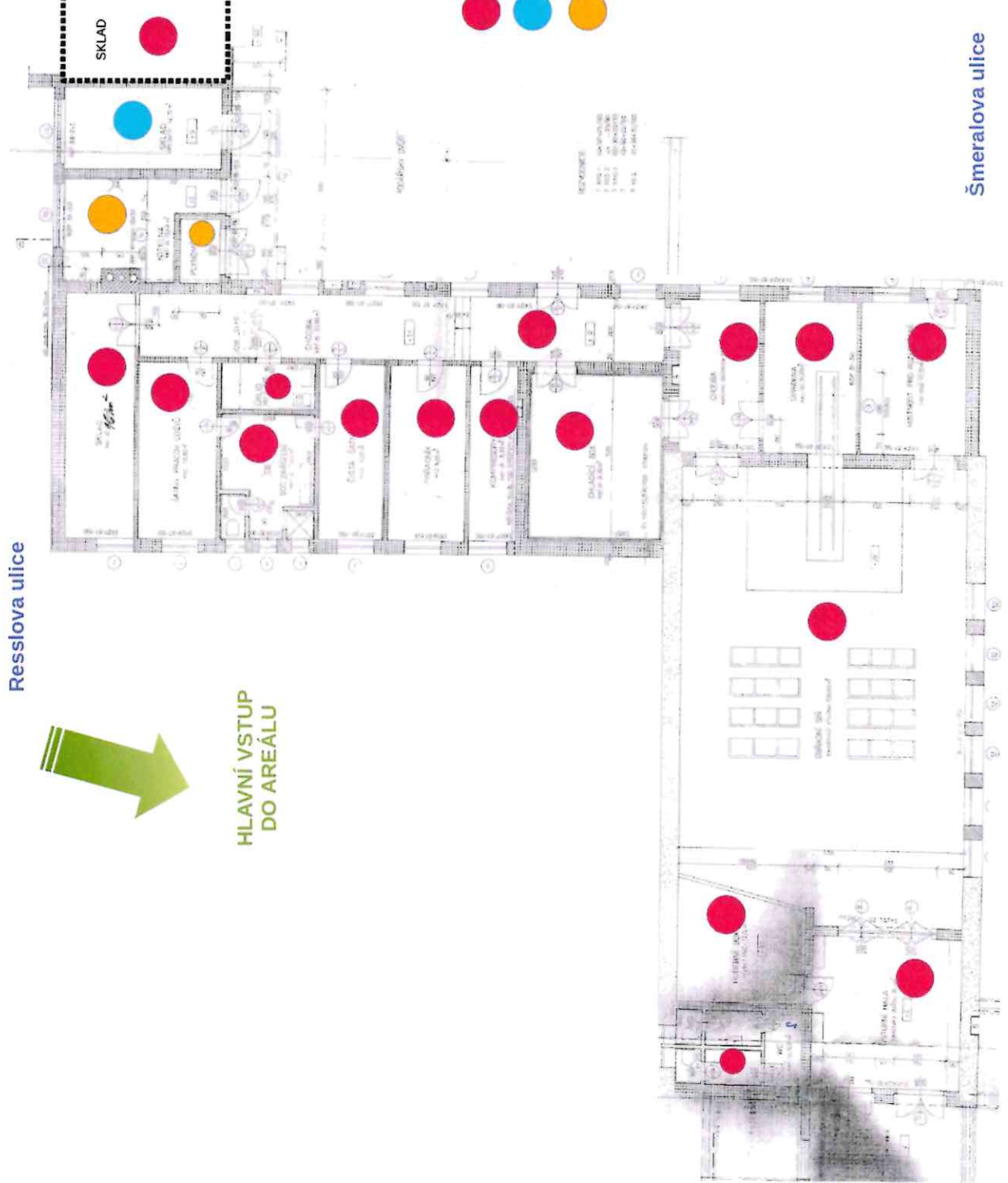

Šmeralova ulice