

SITUACE DIO

DETAIL KŘIŽOVATKY

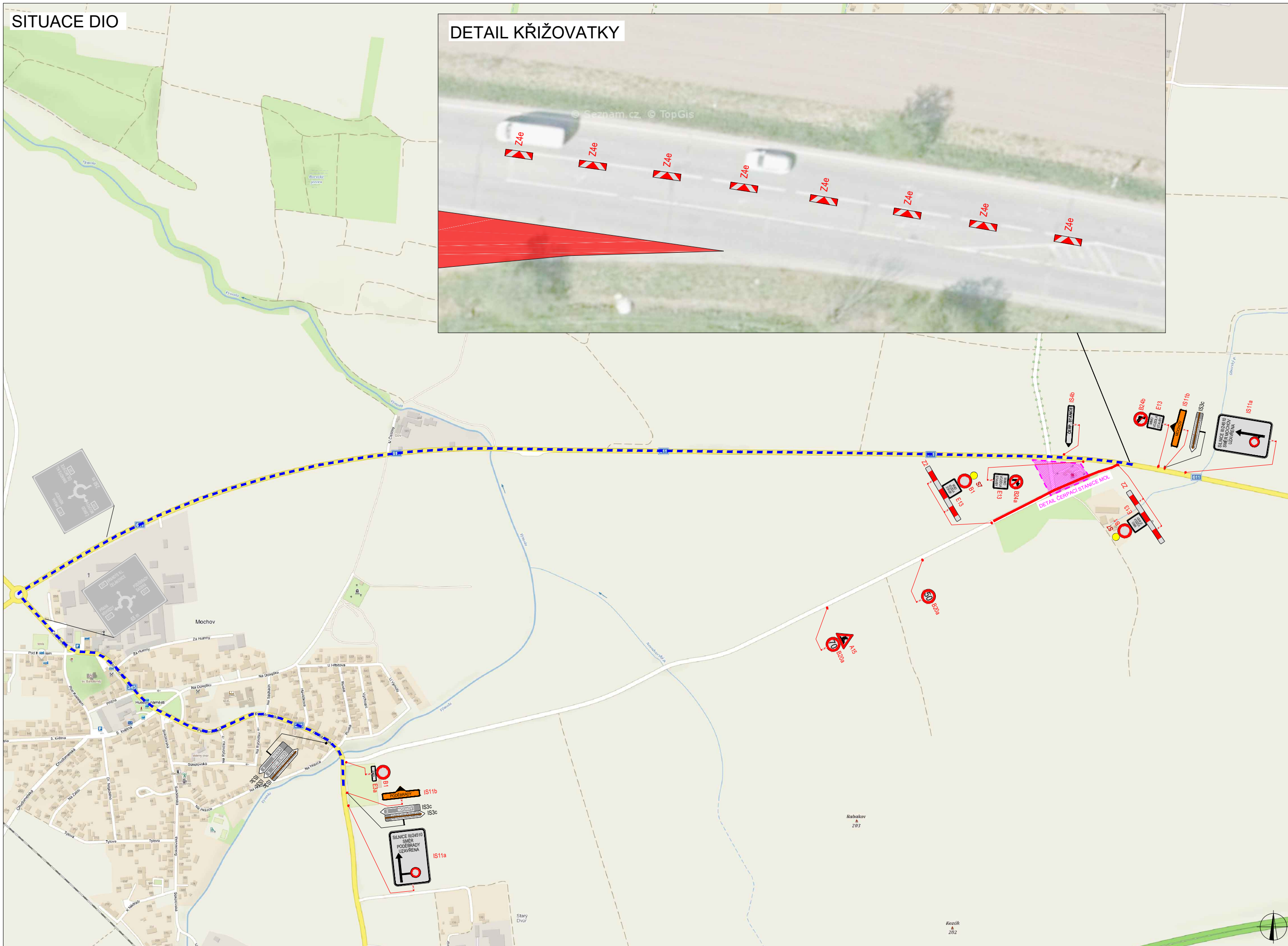

PLATNOST DOKUMENTACE

V ..... dne .....	V ..... dne .....	V ..... dne .....
-------------------	-------------------	-------------------

LEGENDA

NAVRŽENÉ PŘECHODNÉ DOPRAVNÍ ZNAČENÍ	UZAVÍRKA
TRVALÉ DOPRAVNÍ ZNAČENÍ	OBJÍZDNÁ TRASA
TRVALÉ DOPRAVNÍ ZNAČENÍ DOČASNĚ ZNEPLATNĚNÉ	

ZODPOVĚDNÝ PROJEKTANT:	Richard Peška		<b>VYZNAČ</b> DOPRAVNÍ ZNAČENÍ
VYPRACOVAL:	Lukáš Beránek		
KONTROLOVAL:	František Doupovec		
NÁZEV STAVBY:	II/245 Mochov, most ev.č. 245-009 celoplošná oprava III.třídy okres Nymburk, Středočeský kraj	ČÍSLO ZAKÁZKY:	055/2023
		DATUM:	03/2023
		FORMÁT:	A3
OBSAH:	Situace dopravně-inženýrských opatření	MĚŘÍTKO:	-
		ČÍSLO PŘÍLOHY:	SOUPRAVA: 1
		OČEL:	RDS



VYZNAČ, s.r.o.  
Srážné 5113/1, 586 01 Jihlava







# DETAIL ČERPACÍ STANICE MOL





## PLATNOST DOKUMENTACE

V ..... dne .....	V ..... dne .....	V ..... dne .....
-------------------	-------------------	-------------------

## LEGENDA

 B1	NAVRŽENÉ PŘECHODNÉ DOPRAVNÍ ZNAČENÍ	 UZAVÍRKA
 B1	TRVALÉ DOPRAVNÍ ZNAČENÍ	
 B1	TRVALÉ DOPRAVNÍ ZNAČENÍ DOČASNĚ ZNEPLATNĚNÉ	

ZODPOVĚDNÝ PROJEKTANT:	Richard Peška	
VYPRACOVAL:	Lukáš Beránek	
KONTROLOVAL:	František Doupovec	
NÁZEV STAVBY:	II/245 Mochov, most ev.č. 245-009 celoplošná oprava III.třídy okres Nymburk, Středočeský kraj	ČÍSLO ZAKÁZKY: 055/2023
		DATUM: 03/2023
		FORMÁT: A3
OBSAH:	Situace dopravně-inženýrských opatření	MĚŘÍTKO: -
		ÚČEL: RDS
		ČÍSLO PŘÍLOHY: 2
		SOUPRAVA:



VYZNAČ, s.r.o.  
Srážná 5113/1, 586 01 Jihlava