

P2927
15.07.-19.07.2024

P2926
05.07.-11.07.2024

P2925
05.07.-06.07. - částečná
07.07.-11.07. - úplná

P2924
05.07.-19.07.2024

P2923
11.07.-12.07.2024

P2922
05.07.-12.07.2024

lets

**NÁVRH PŘECHODNÉ ÚPRAVY PROVOZU
NA POZEMNÍCH KOMUNIKACÍCH**

SITUACE PŘÍLOHA č. 1 / 8, ke zn. [RK20240423](#)

Zpracoval dne [30.05.2024](#)
Jiří Lorenc +420 606 642 887; e-mail: info@lorenc.cz
LETS DZ s.r.o.
5. května 1378, 618 01 Rychov nad Kněžnou

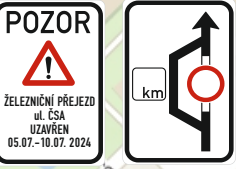
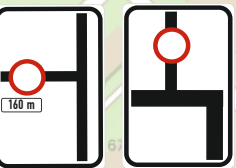
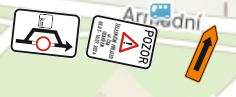
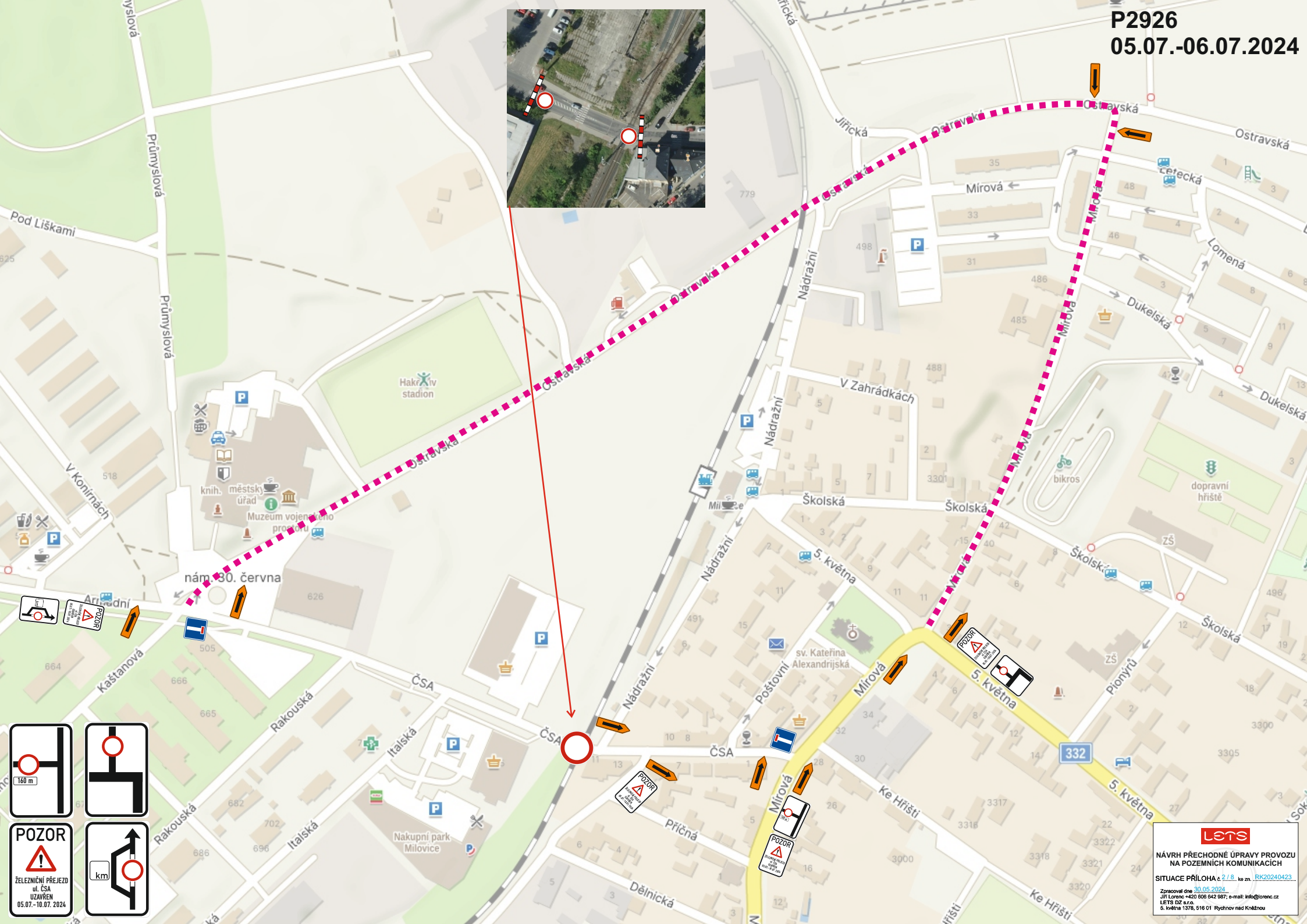
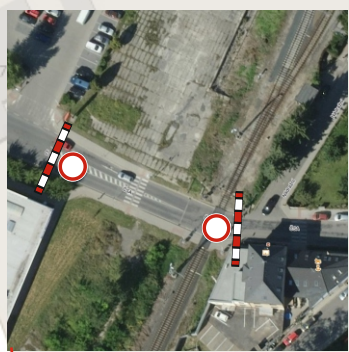

lets

NÁVRH PŘECHODNÉ ÚPRAVY PROVOZU
NA POZEMNÍCH KOMUNIKACÍCH

SITUACE PŘÍLOHA č. 2 / 1.8., ka zn. [RK20240423](#)

Zpracoval dne: [30.05.2024](#)
Jiří Lorenc +420 606 642 887; e-mail: info@lorenc.cz
LETS DZ s.r.o.
5. května 1378, 516 01 Rychonad Kněžnou



P2925 a P2926

07.07.-11.07.2024

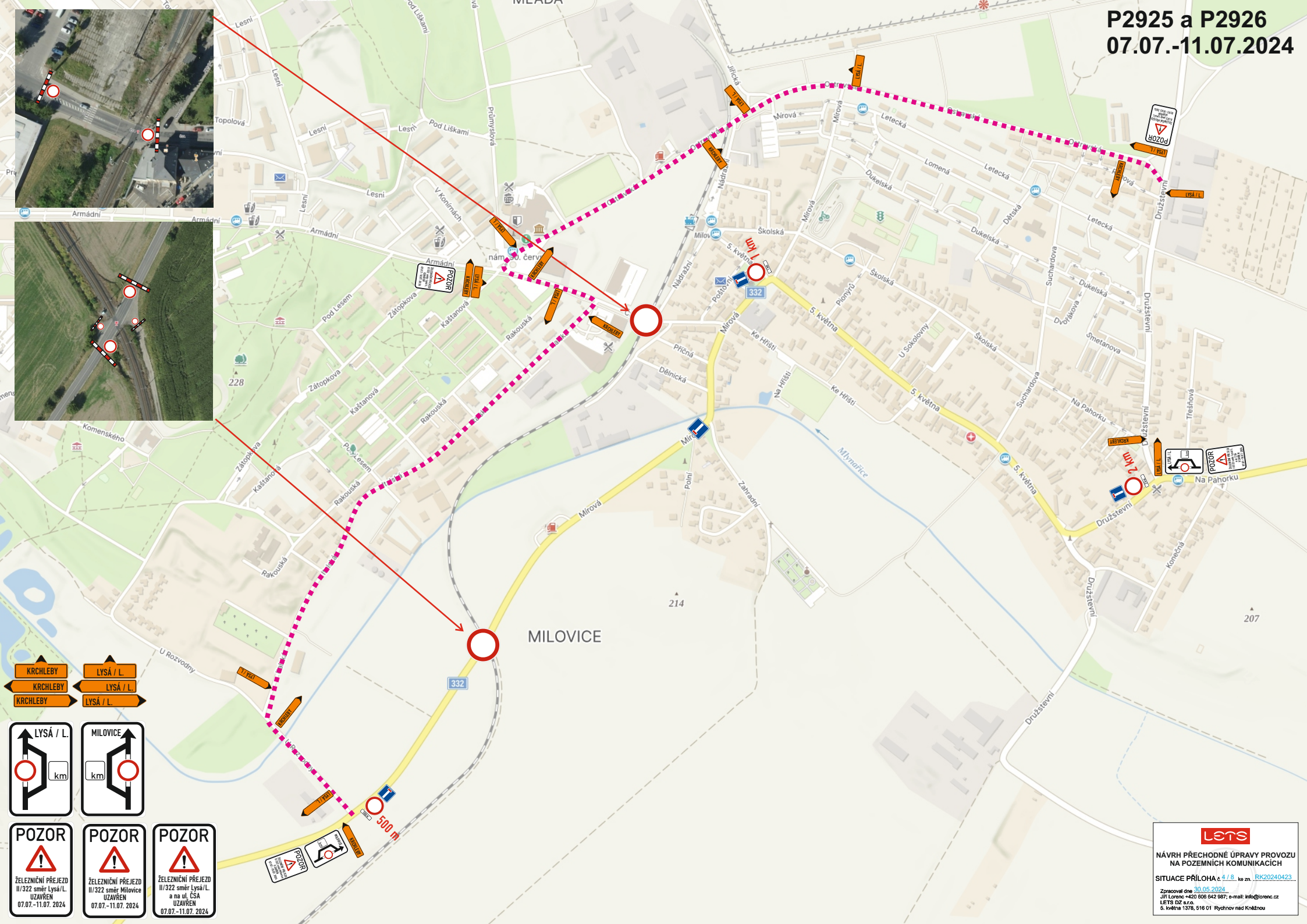
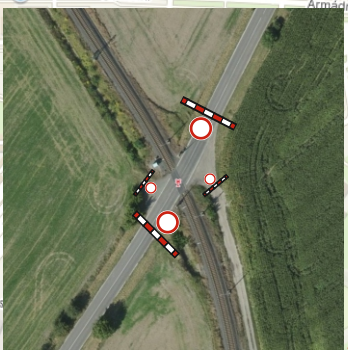
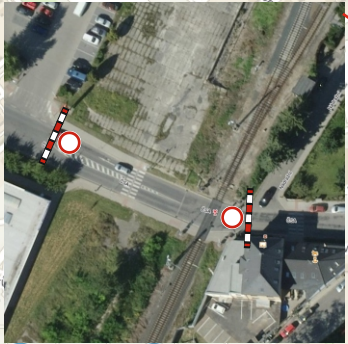

KRCHLEBY
 KRCHLEBY
 KRCHLEBY

LYSÁ / L.
 LYSÁ / L.
 LYSÁ / L.

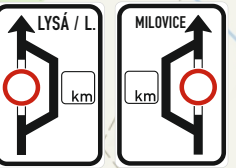

POZOR
 ŽELEZNIČNÍ PŘEJEZD
 II/322 směr Lysá/L.
 UZAVŘEN
 07.07.-11.07. 2024

POZOR
 ŽELEZNIČNÍ PŘEJEZD
 II/322 směr Milovice
 a na ul. ČSA
 UZAVŘEN
 07.07.-11.07. 2024

POZOR
 ŽELEZNIČNÍ PŘEJEZD
 II/322 směr Lysá/L.
 a na ul. ČSA
 UZAVŘEN
 07.07.-11.07. 2024

lets

NÁVRH PŘECHODNÉ ÚPRAVY PROVOZU
 NA POZEMNÍCH KOMUNIKACÍCH

SITUACE PŘÍLOHA č. 4 / B, ka zn. RK20240423

Zpracoval dne 30.05.2024
 Jiří Lorenc +420 606 642 887; e-mail: info@lorenc.cz
 LETS DZ s.r.o.
 5. května 1378, 616 01 Rychov nad Kněžnou

P2922
05.07.-10.07.2024
11.07.-12.07.2024 společně s P2923

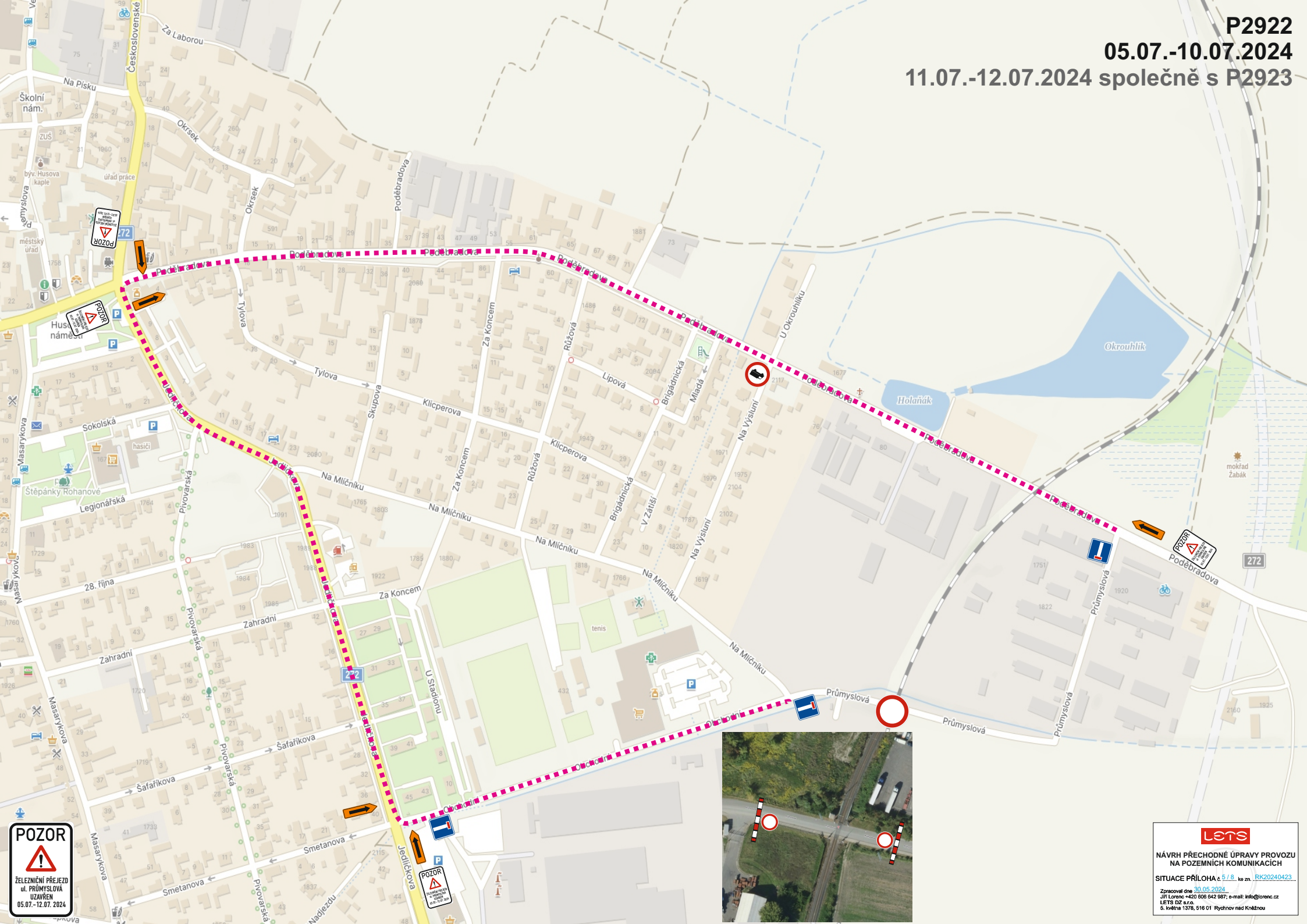

POZOR
ZELEZNICNÍ PŘEJZD
UL. PRŮMYSLOVÁ
UZAVŘEN
05.07.-12.07.2024

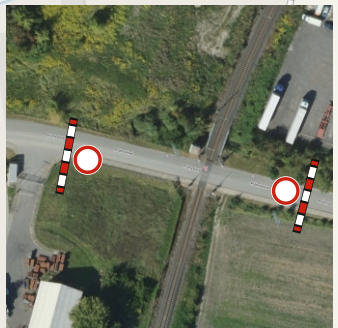

lets
NÁVRH PŘECHODNÉ ÚPRAVY PROVOZU
NA POZEMNÍCH KOMUNIKACÍCH
SITUACE PŘÍLOHA č. 5 / 8, ka zn. RK20240423
Zpracoval dne 30.05.2024
Jiří Lorenc +420 606 642 887; e-mail: info@lorenc.cz
LET'S DZ s.r.o.
5. května 1378, 516 01 Rychnov nad Kněžnou

P2922 a P2923 11.07-12.07.2024

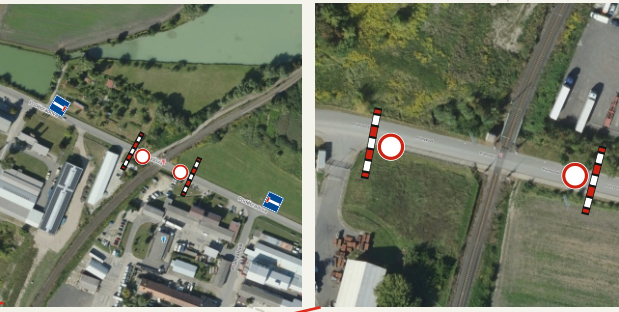
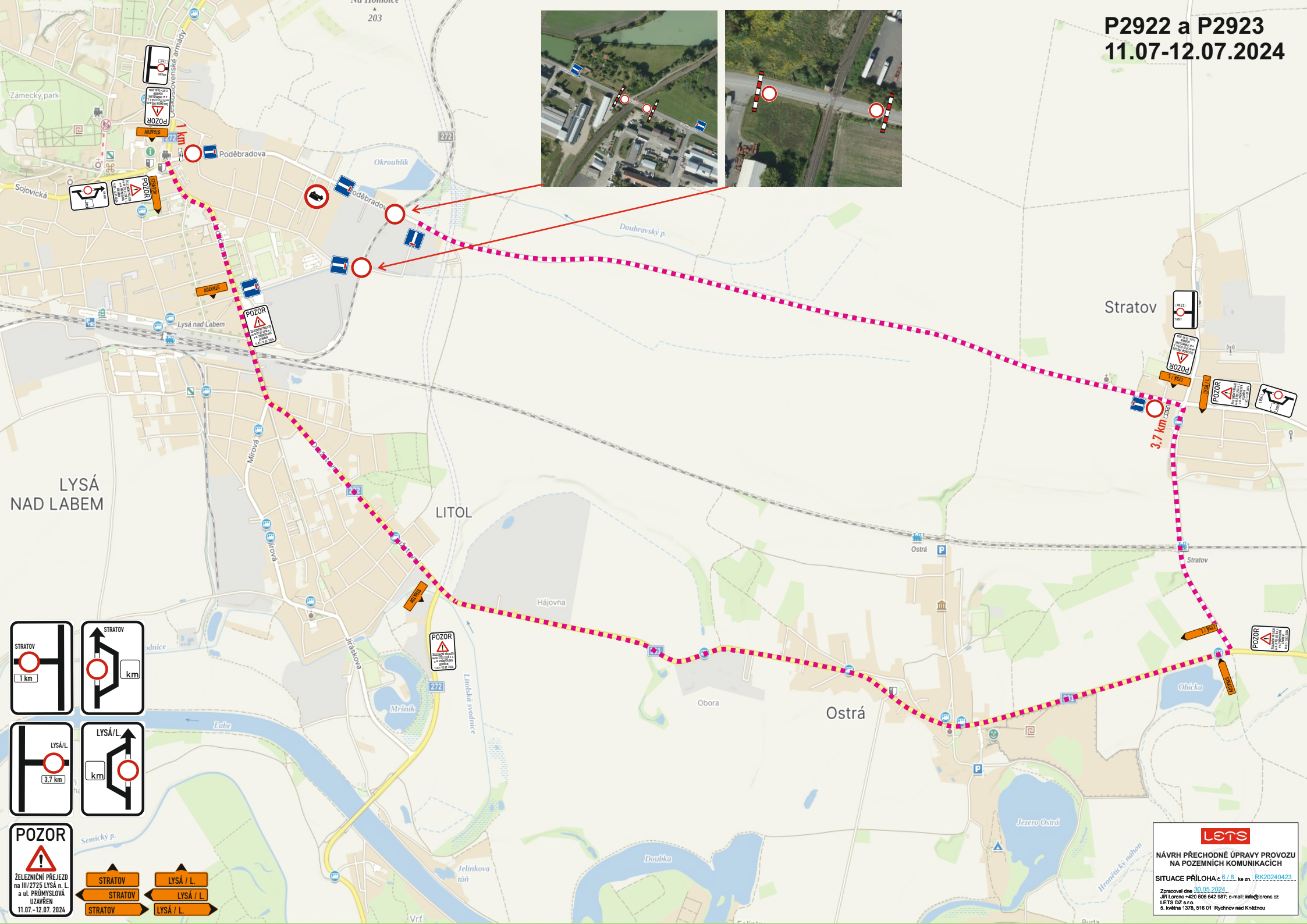

STRATOV
1 km

STRATOV
1 km

LYSÁ/L
3,7 km

LYSÁ/L
1 km

POZOR
ŽELEZNIČNÍ PŘEJEZD
na III/2725 LYSÁ n. L.
a ul. PRŮMYSLOVÁ
UZÁVŘEN
11.07.-12.07. 2024

STRATOV

LYSÁ / L.

STRATOV

LYSÁ / L.

STRATOV

LYSÁ / L.

lets

**NÁVRH PŘECHODNÉ ÚPRAVY PROVOZU
NA POZEMNÍCH KOMUNIKACÍCH**

SITUACE PŘÍLOHA č. 6 / 8, ka zn. [RK20240423](#)

Zpracoval dne: [30.05.2024](#)
JIŘÍ Lorenc +420 606 642 887; e-mail: info@lorenc.cz
LETS DZ s.r.o.
5. května 1378, 616 01 Rychnov nad Kněžnou

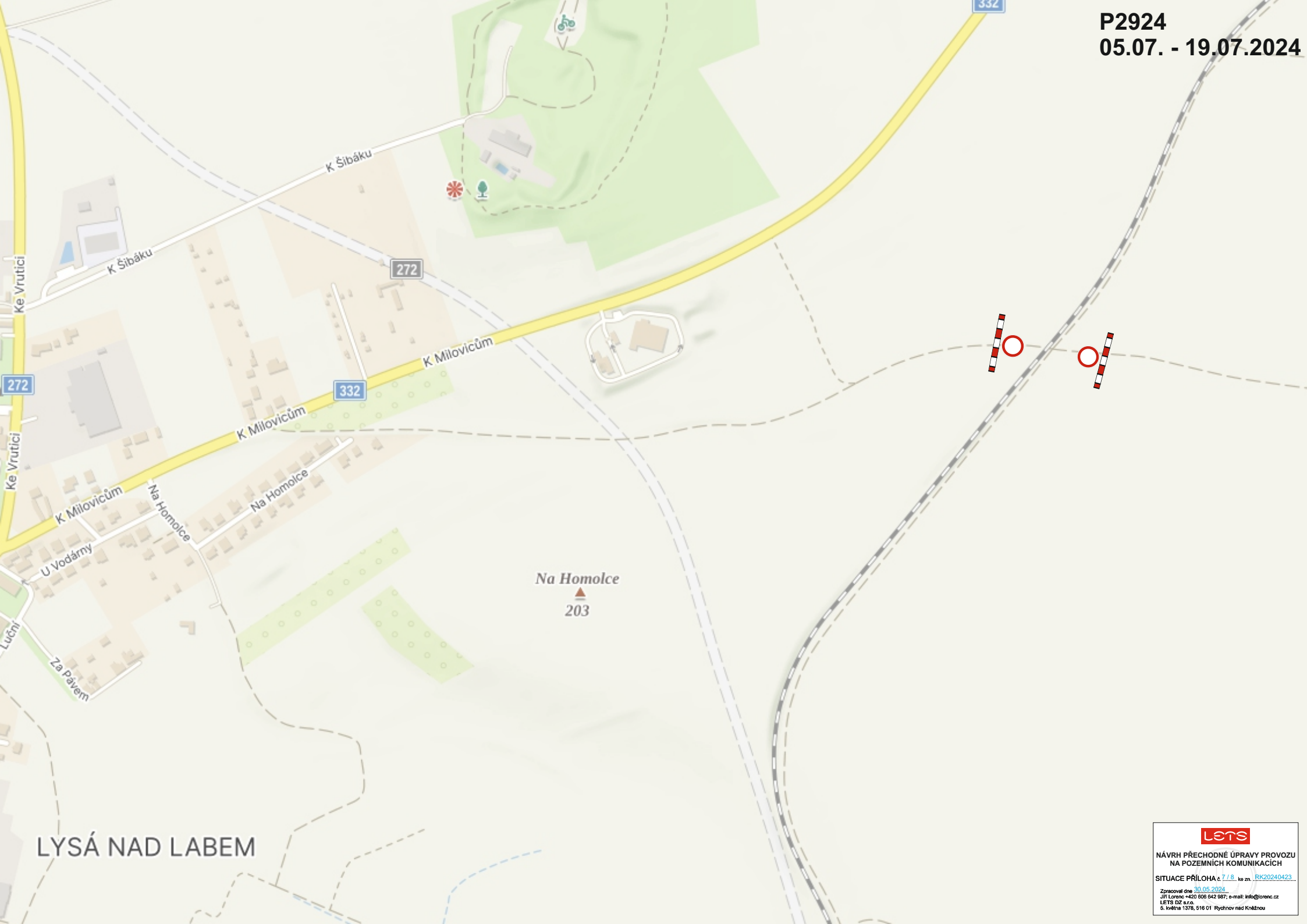

LYSÁ NAD LABEM

lets

NÁVRH PŘECHODNÉ ÚPRAVY PROVOZU
NA POZEMNÍCH KOMUNIKACÍCH

SITUACE PŘÍLOHA č. 7/8, ke zn. [RK20240423](#)

Zpracoval dne 30.05.2024
Jiří Lorenc +420 606 642 887; e-mail: info@lorenc.cz
LETS DZ s.r.o.
5. května 1378, 618 01 Rychnov nad Kněžnou

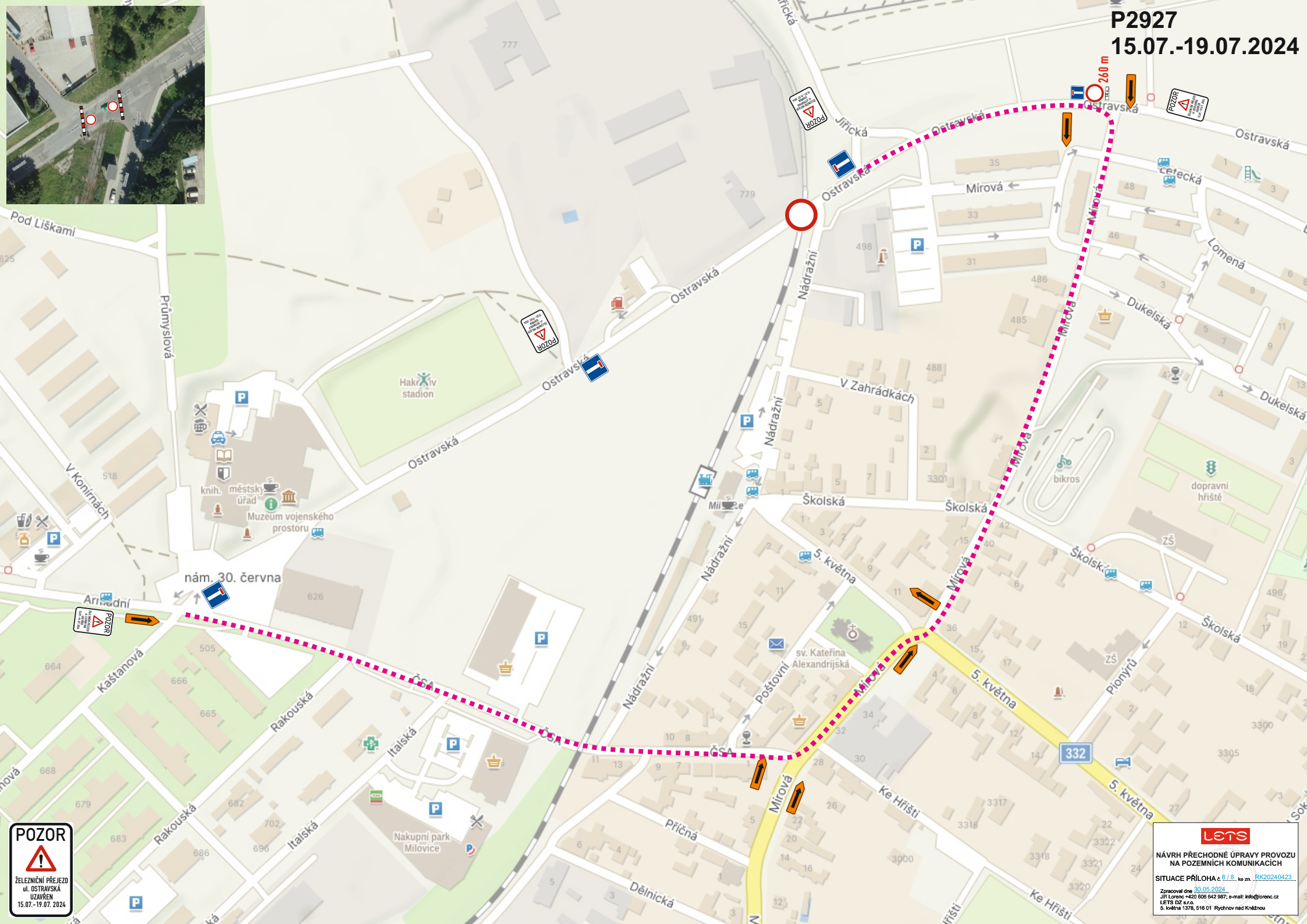

lets

NÁVRH PŘECHODNÉ ÚPRAVY PROVOZU
NA POZEMNÍCH KOMUNIKACÍCH

SITUACE PŘÍLOHA č. 8 / 8., ke zn. [RK20240423](#)

Zpracoval dne: [30.05.2024](#)
Jiří Lorenc +420 606 642 697; e-mail: info@lorenc.cz
LETS DZ s.r.o.
5. května 1378, 516 01 Rychonad Kněžnou